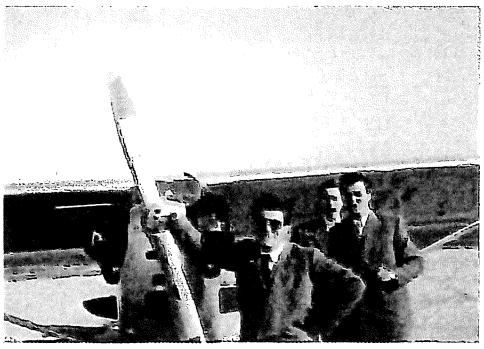

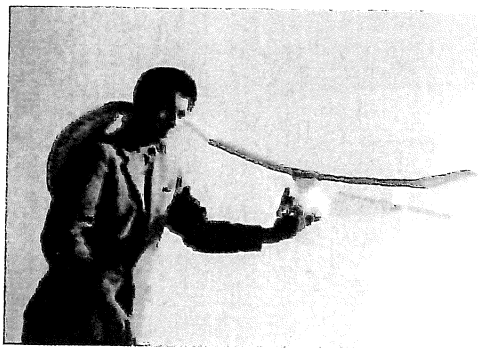

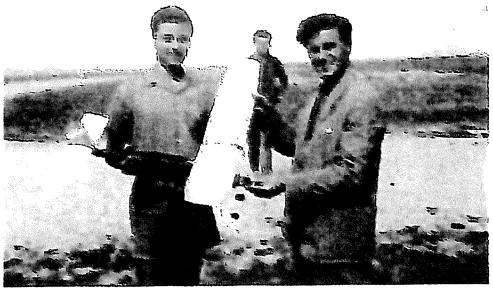

Dall'alto:
Bruno Militi, un vero maestro del fai-da-te a destra con Oscar Carugno ed il suo motomodello.

Sempre con la testa fra le nuvole... sempre a Miramare. Io fotografo Silvano Gnola con la mano sull'elica del Piper I-NUBI dell' Aero Club a fianco Iginio Bonatti e Franco Campi.

L'ottimo e stravagante Nino Arlotti.